

Panas membara... Di musim panas ini, dengan angin yang sejuk

Ayo jadikan ini **sejuk dan aman**

Air • Tempat Teduh • Istirahat

Sangatlah penting untuk **beristirahat** dari pekerjaan saat cuaca sedang panas.

Air dingin

Di dekat tempat kerja air dingin harus disediakan



Tempat yang sejuk

Kanopi, dan tempat lain untuk beristirahat harus disediakan



Waktu istirahat

Di jam-jam saat suhu sedang tinggi sesuaikan beban kerja dan istirahat

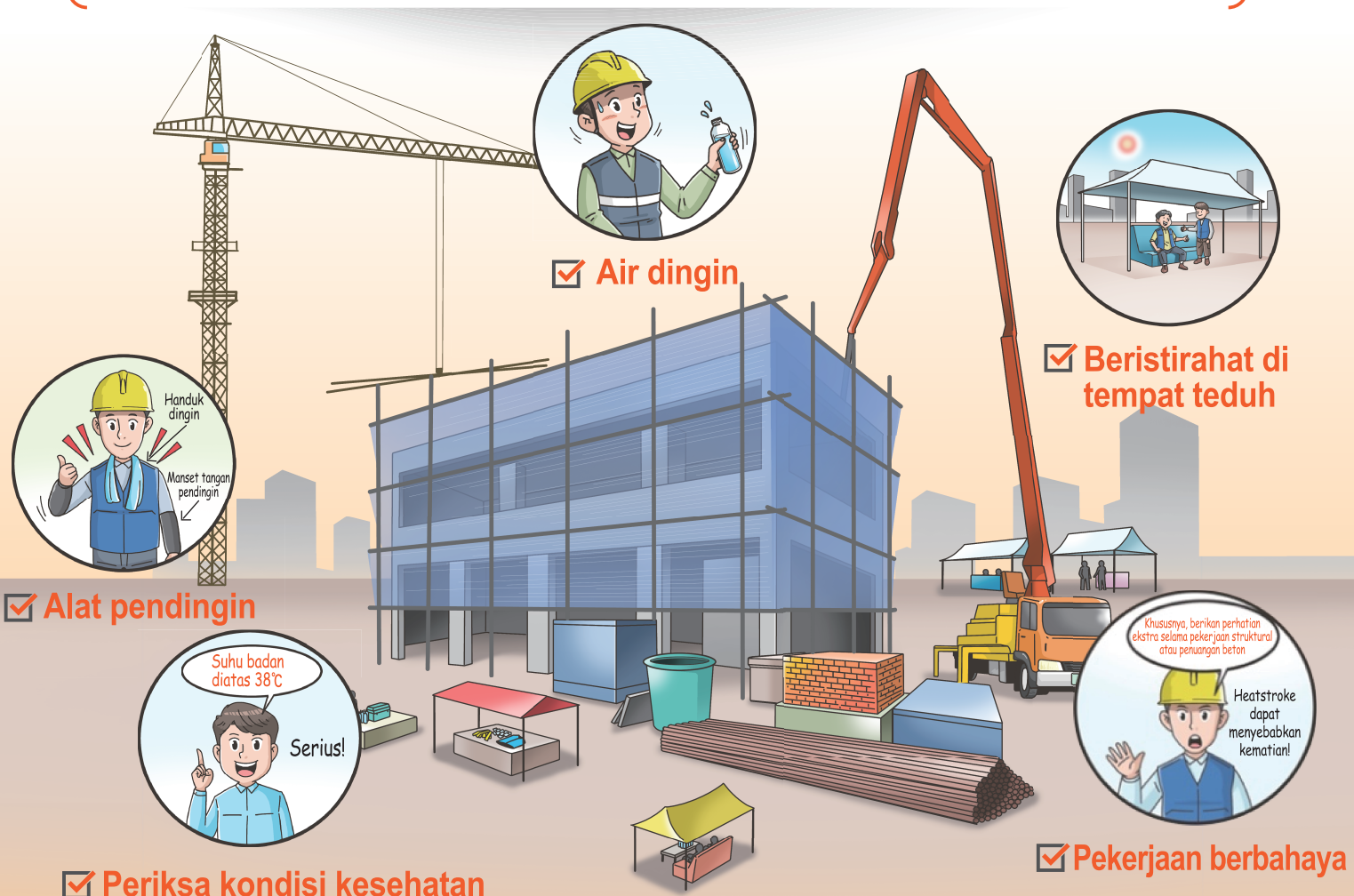

Dalam keadaan darurat,

hubungi **119**



bawa mereka ke rumah sakit.



- ✚ Dalam hal terdapat pasien yang memiliki penyakit yang berhubungan dengan panas ▶ hubungi 119
▶ lakukan tindakan darurat sampai tim penyelamat datang ▶ bawa mereka ke rumah sakit
- ✚ Nomor kontak dalam keadaan darurat:



Untuk informasi lebih lanjut,
gunakan Kode QR

dan lihat bagian pedoman pencegahan
penyakit yang berhubungan dengan panas.



Kementerian
Pekerjaan dan Tenaga Kerja (MOEL)

Pergerakan Kesehatan Kerja
Badan Kesehatan dan Keselamatan Kerja (KOSHA)



Panas membara... Di musim panas ini, dengan angin yang sejuk

Ayo jadikan ini **sejuk dan aman** Air · Tempat Teduh · Istirahat

Suhu Efektif ("Terasa Seperti") dapat diturunkan dengan melakukan **ventilasi udara secara rutin**.

Atur dan pertahankan suhu kisaran

Atur suhu kisaran, dan usahakan untuk mempertahankan suhu kisaran

Angin (ventilasi udara)

Ventilasi secara rutin atau memasang sistem pendingin zona

Waktu istirahat

Di jam-jam saat suhu sedang tinggi kurangi beban kerja dan istirahat



Dalam keadaan darurat,

hubungi 119



bawa mereka ke rumah sakit.



- + Dalam hal terdapat pasien yang memiliki penyakit yang berhubungan dengan panas ▶ hubungi 119
▶ lakukan tindakan darurat sampai tim penyelamat datang ▶ bawa mereka ke rumah sakit
- + Nomor kontak dalam keadaan darurat:



Untuk informasi lebih lanjut,
gunakan Kode QR

dan lihat bagian pedoman pencegahan
penyakit yang berhubungan dengan panas.



Kementerian
Pekerjaan dan Tenaga Kerja (MOEL)

Pencegahan Kecelakaan Kerja
Badan Keselamatan dan Kesehatan Kerja Korea
KOSHA

